

# MANUAL DE INSTALAÇÃO LOGMEIN FREE

1. Baixe o software de assistência remota **LOGMEIN FREE** no link abaixo:

<https://secure.logmein.com/BR/products/free/>

2. Clique em **BAIXAR AGORA** para baixar e instalar o **LOGMEIN FREE**

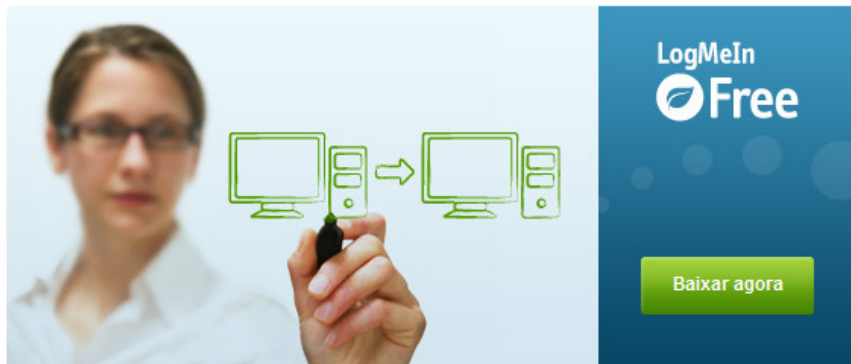

3. Preencha o formulário de cadastro conforme o exemplo abaixo, porém utilize um **e-mail que você já possui e invente uma senha**. As demais opções marque conforme o exemplo abaixo.

A screenshot of the 'Criar conta' (Create account) form. The form has a title 'Criar conta' and a link 'Possui uma conta? Efetuar login'. The form fields include: an email address field with 'jarminiane@hotmail.com', a link to 'Veja nossa política de privacidade.', two password fields with masked characters, a country dropdown menu set to 'Brasil', and a question 'Você usará o LogMeIn para suporte de TI?' with radio buttons for 'Sim' and 'Não' (selected). There is also a checkbox for 'Envie-me notícias sobre o LogMeIn, atualizações e a minha conta.' and a blue 'Continuar' button at the bottom.

4. Clique no opção **CONTINUAR**

A screenshot of the 'Adicionar computador' (Add computer) screen. The title is 'Adicionar computador' and the subtitle is 'Instale o LogMeIn para acessar este computador de qualquer lugar.' Below the text is a large green button that says 'Baixar'. At the bottom, there is a link 'Adicionar outro computador' with a question mark icon.

5. Clique em **BAIXAR**

6. Aguarde até aparecer a tela seguinte, **verifique se no topo do navegador não tem uma mensagem com tarja amarela pedindo autorização para baixar o arquivo.**

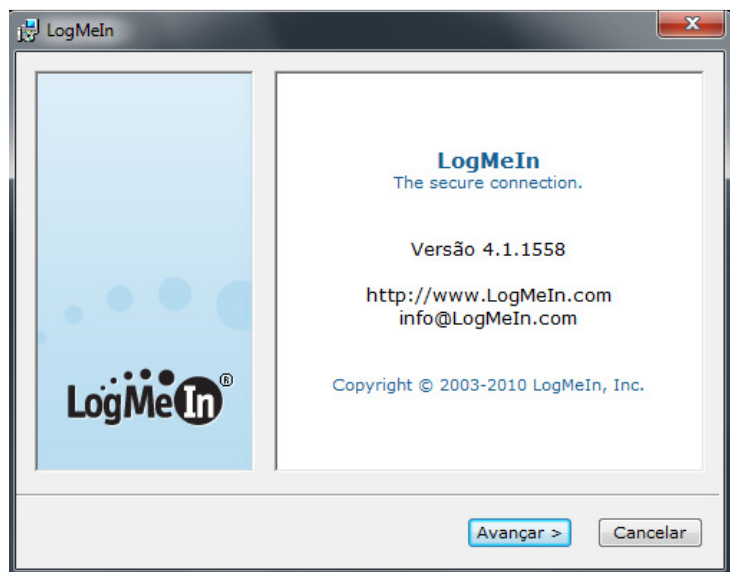

7. Clique em **AVANÇAR**

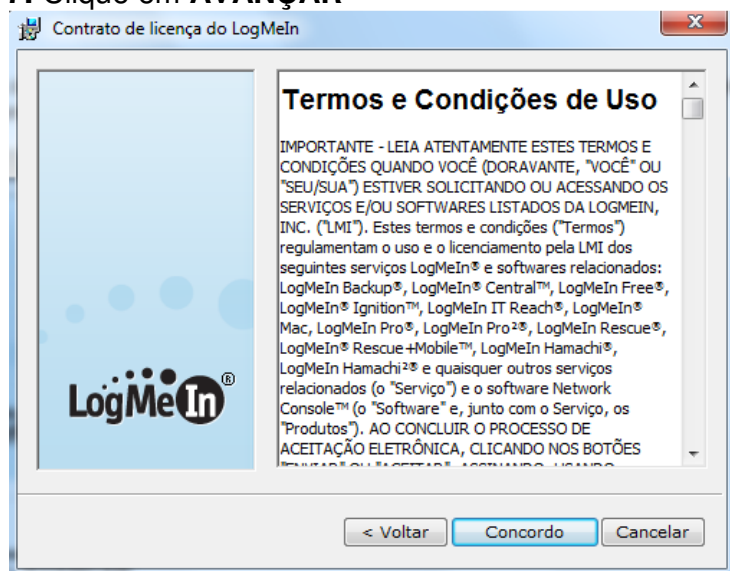

8. Clique em **CONCORDO**

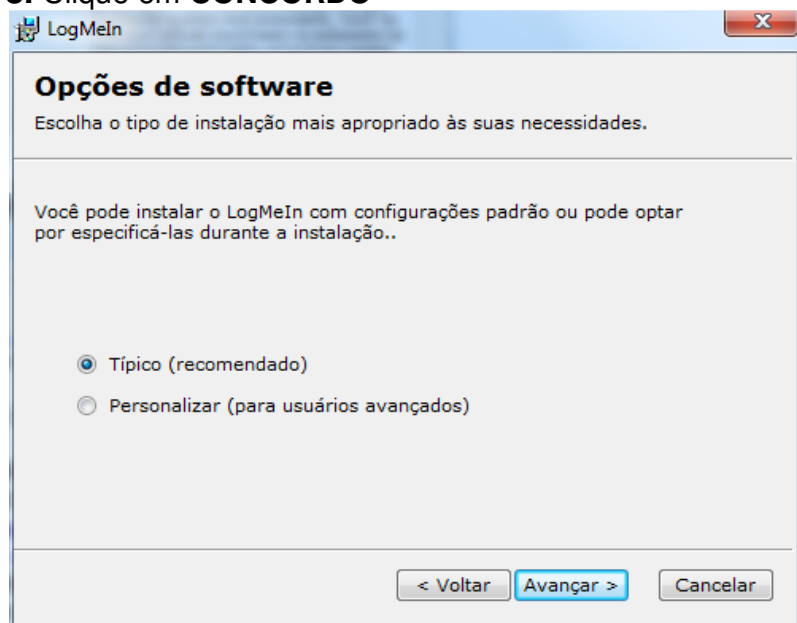

9. Marque a opção **TÍPICO** e clique em **AVANÇAR**

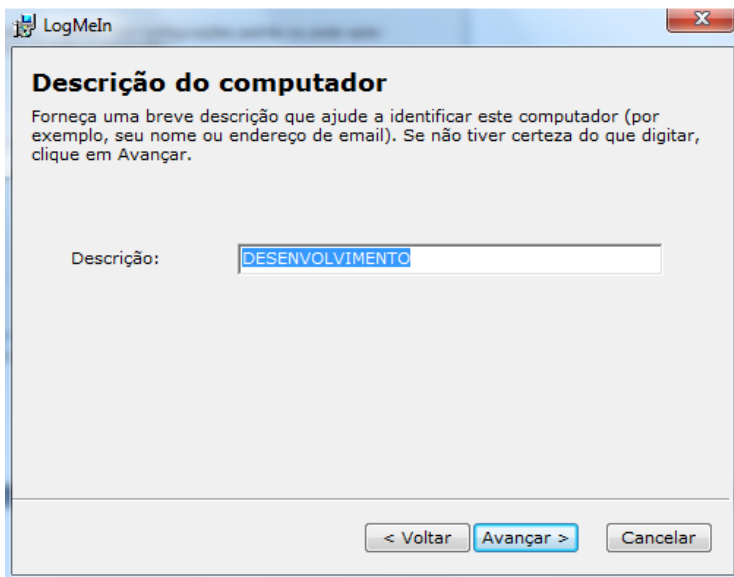

10. Informe o **DESCRIÇÃO DO COMPUTADOR** – **EX: PC-IGREJA** (invente uma sigla)

11. Clique em **AVANÇAR**

12. Caso o programa solicite um **CÓDIGO DE ACESSO**, você deve inventar um: **EX: 9876543210** *(pode acontecer do programa saltar este passo, se seu computador tiver senha de entrada no Windows)*

13. Em **VERIFICAR CÓDIGO** digite o **CÓDIGO DE ACESSO** que você inventou. **EX: 9876543210**

14. Clique em **AVANÇAR**

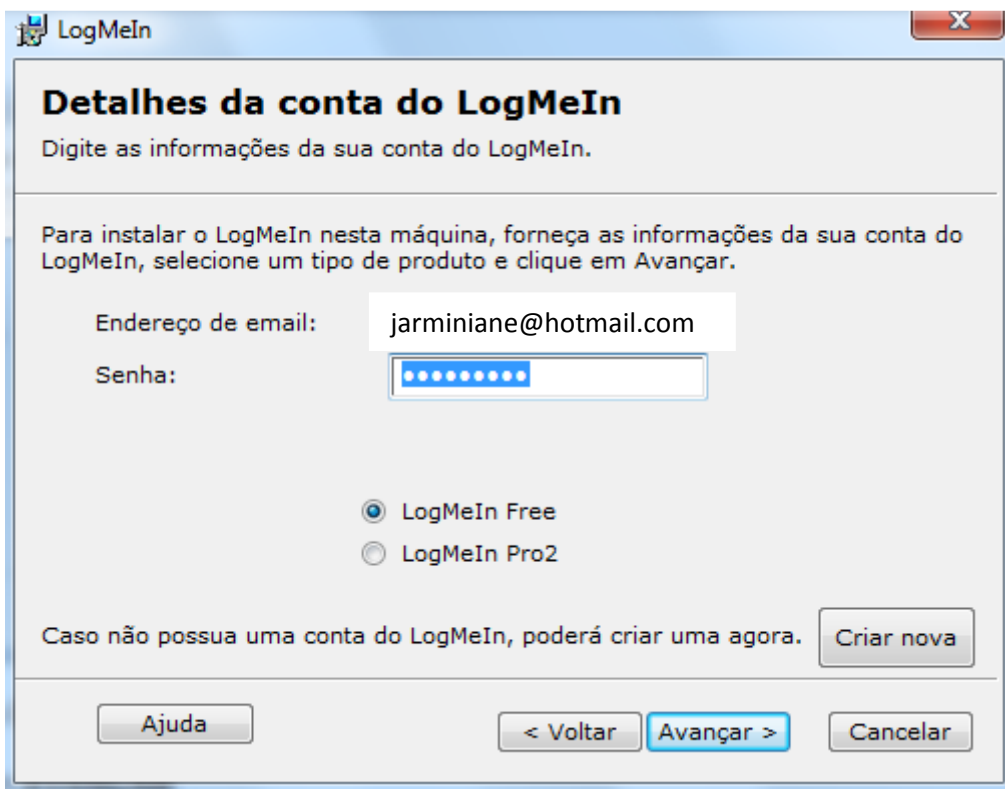

15. Preencha a tela acima com o **e-mail e senha que você criou a conta**, marque a opção **LOGMEIN FREE** e clique em **AVANÇAR**.

16. Na próxima tela clique em **AVANÇAR** e aguarde a instalação do software.



17. Clique em **CONCLUIR**.

18. Informe ao técnico do suporte o **E-MAIL** e a **SENHA DO ITEM 3** e caso você use uma **senha do windows** para entrar no computador, informe o **usuário** e a **senha** para o técnico.